Turismo do desconhecido

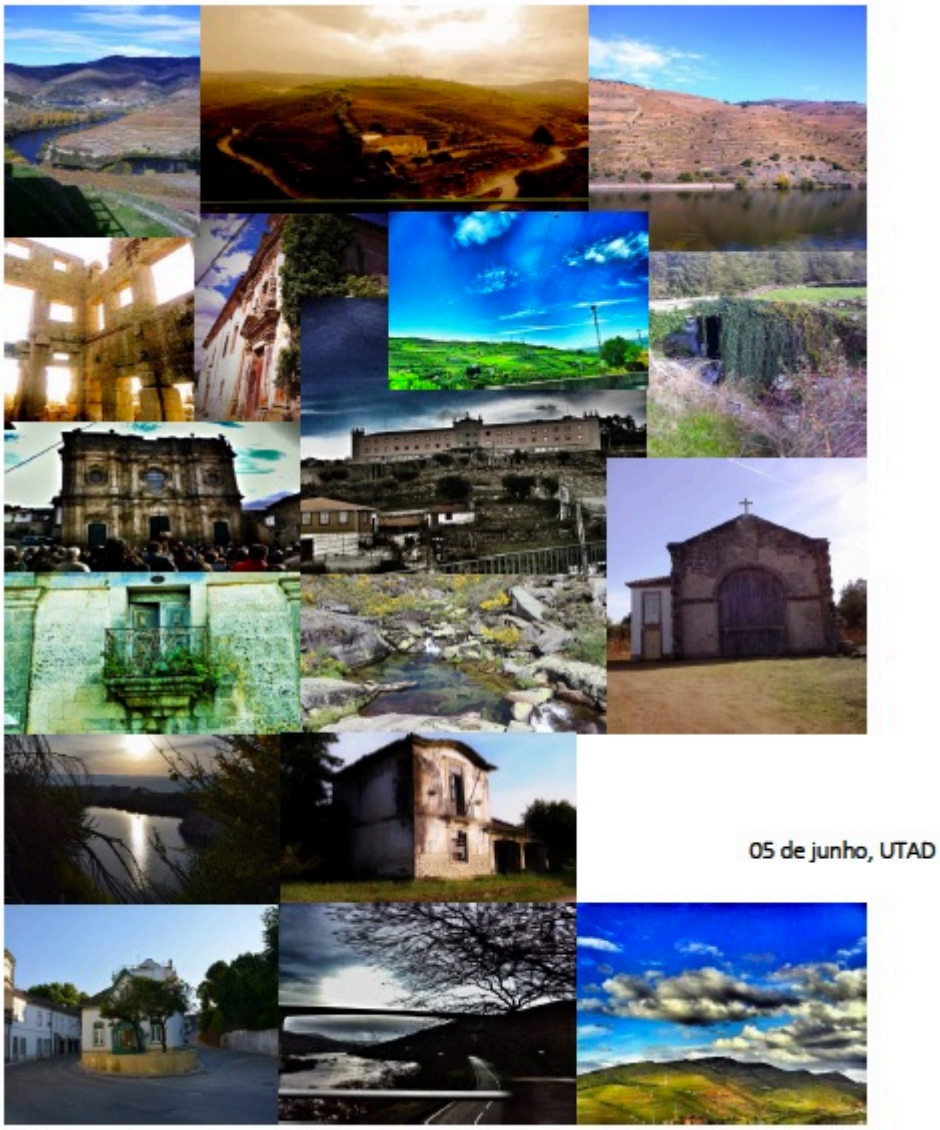

Evento organizado pelo 2º ciclo em Línguas Estrangeiras Aplicadas e 2º ciclo em Ciências da Cultura da UTAD.

Mais informação [VER]